# PLANO MUNICIPAL DE CONSERVAÇÃO E RECUPERAÇÃO DA MATA ATLÂNTICA DO MUNICÍPIO DE TAUBATÉ (PMMA – TAUBATÉ)

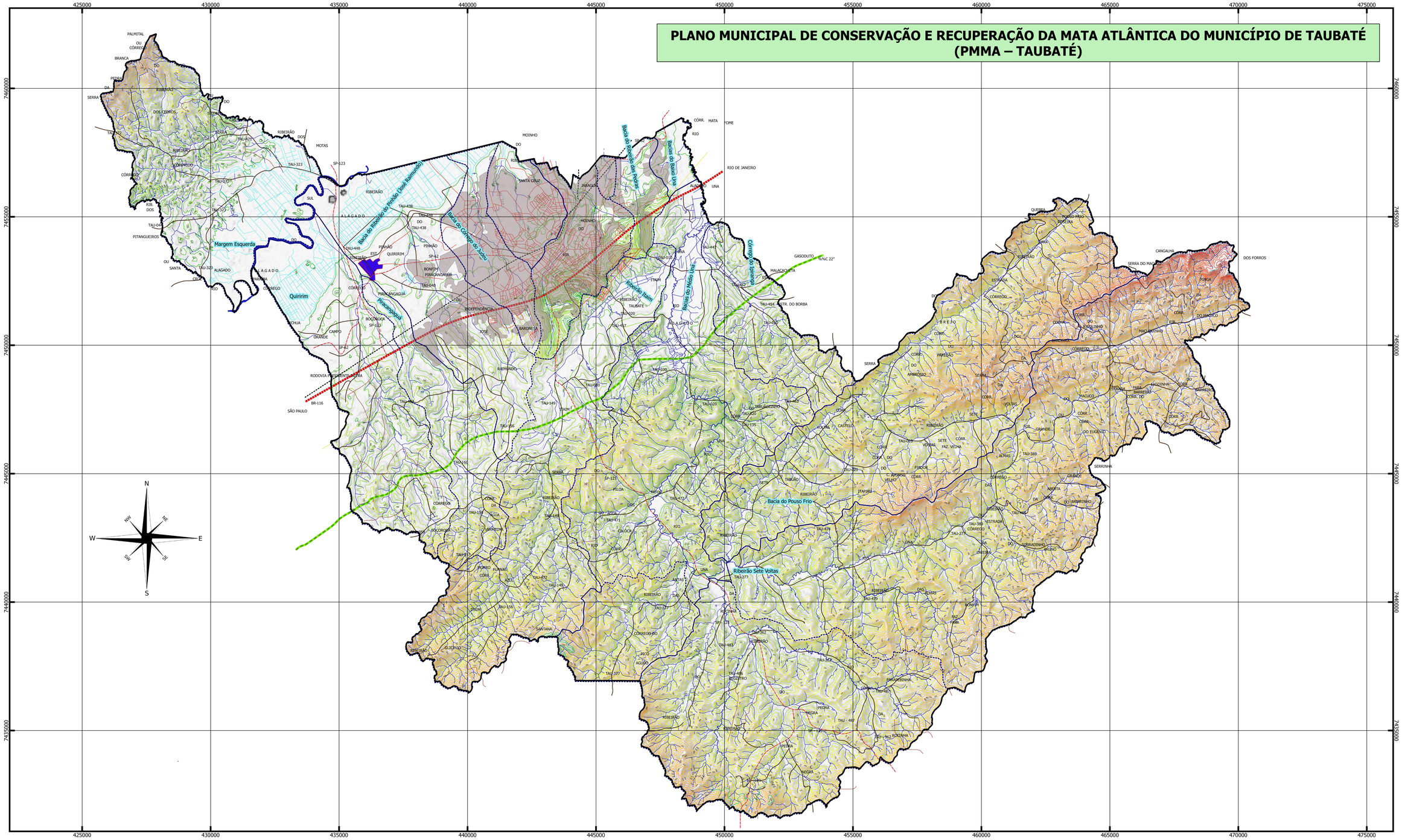

LOCALIZAÇÃO SEM ESCALA

## Legenda

- Limite do município
- Rede de drenagem
- Valas de sistematização de várzea
- Mancha urbana central

Gradiente altimétrico

- 540
- 690
- 810
- 825
- 850
- 1400
- 1425
- 1450

Sistema viário

- ESTRADA-FEDERAL
- ESTRADA-ESTADUAL
- ESTRADA-MUNICIPAL
- ARRUAMENTOS
- GASODUTO
- RFFSA
- TRILHAS
- Limite das microbacias hidrográficas do município

DECLINAÇÃO MAGNÉTICA NO CENTRO DA FOLHA

Latitude: 23° 05' 05" S
Longitude: 45° 29' 56" W
Data 25/03/2018
Declinação Magnética 21° 55' W
± 0° 23' variação de 0° 7' W ao ano
Utilizar exclusivamente os dados numéricos
Modelo Utilizado: WORLD MAGNETIC MODEL WMM2015
Fonte: NCEI-NOAA National Centers for Environmental Information
National Oceanic and Atmospheric Administration.

**INFORMAÇÕES DE REFERÊNCIA**

Sistema de coordenadas UTM SGB - Datum Horizontal SIRGAS 2000.
Meridiano Central 45º W de Greenwich.
DATUM Vertical Marégrafo de Imbituba - SC

Hidrografia vetorizada a partir de Cartas Topográficas na Escala de 1:10.000 (IGC)

Sistema Viário e toponímias obtidos da Secretaria de Planejamento do Município de Taubaté

Altimetria vetorizada a partir de Cartas Topográficas na Escala de 1:10.000 (IGC)

2 0 2 4 6 km

**ESCALA 1:50.000**

E-COnsulting Ambiental e TI

CIDADE DE TAUBATÉ – ORGULHO DE VIVER AQUI

| PROJETO | | |
|---|---|---|
| PLANO MUNICIPAL DE CONSERVAÇÃO E RECUPERAÇÃO DA MATA ATLÂNTICA DO MUNICÍPIO DE TAUBATÉ – SP (PMMA) | | |
| TÍTULO | PRANCHA | DATA |
| MICROBACIAS, HIDROGRAFIA, GRADIENTE ALTIMÉTRICO E SISTEMA VIÁRIO | FOLHA ÚNICA | 03/2018 |
| ELABORADO POR: | | |
| Equipe técnica E-COnsulting | | |