

**ESCOLA SEM
MUROS:
EM CASA
TAMBÉM SE
APRENDE**

6º Ano - 8



GEOGRAFIA



Nessa aula você irá aprender sobre:

✓ Paisagem natural e paisagem humanizada

✓HCEF06GE01T: Identificar as características das paisagens naturais e humanizadas

VAMOS COMEÇAR?

O QUE É PAISAGEM?

No seu dia a dia você convive com diferentes tipos de paisagens.

A paisagem da sua casa, rua, escola, bairro ou cidade. Observa outras paisagens do Brasil e de outros lugares do mundo através dos meios de comunicação, televisão, internet, livros, entre outros.

Muitos definem paisagem como uma linda cachoeira, praias, florestas montanhas, campos de cultivo, etc. Para a Geografia, porém, a paisagem não é apenas isso.

A Paisagem é um conjunto de elementos naturais e culturais que podem ser percebidos e vistos em um mesmo local.

Cada paisagem pode conter **elementos naturais** (serras, rios, vegetações, mares) **ou elementos culturais**, ou seja, elementos construídos pelos seres humanos (casas, campos de cultivo, prédios, viadutos, rodovias, cidades, etc.)

A paisagem apresenta os chamados **elementos invisíveis**, aqueles que podem ser percebidos pelos seres humanos, como o barulho dos carros, os odores da poluição, o canto dos pássaros, movimento e relações entre as pessoas.

Classificação da paisagem de acordo com os elementos que a compõem.

Paisagem natural: formada por elementos construídos pela natureza;

Paisagem cultural ou humanizada: formada por elementos construídos pelos seres humanos.



Vulcão em erupção no Equador, (2011). Exemplo de paisagem natural



Área urbana de um município brasileiro. Exemplo de paisagem humanizada.



Uma mesma paisagem pode abrigar elementos naturais e humanizados

ATIVIDADES

Agora é com você:

1- Observe as paisagens para realizar as atividades propostas:

I



II



III



IV



a- Indique a paisagem onde há maior presença de elementos naturais _____.

b- Qual paisagem pode ser considerada uma paisagem cultural? _____.

c- Em que paisagem se percebe mais elementos naturais do que culturais? _____.

d- Quais paisagens apresentam um elemento histórico na paisagem? _____.

2- Enumere a segunda coluna a partir da primeira com base nos conceitos de paisagem natural e paisagem cultural:

1ª COLUNA	2ª COLUNA
(1) Paisagem Natural	<input type="checkbox"/> Parque ambiental criado no espaço urbano de uma cidade
	<input type="checkbox"/> Reserva ambiental em área rural
	<input type="checkbox"/> Hotel fazenda reservado para o turismo
(2) Paisagem Cultural	<input type="checkbox"/> Floresta equatorial não ocupada pelo homem
	<input type="checkbox"/> A rua de uma cidade industrializada
	<input type="checkbox"/> Área do espaço urbano dedicada à promoção de práticas culturais

3- Você conhece os lugares representados no mapa das ruas de Taubaté?

Se respondeu não → pesquise esses locais no Google Maps e no Google Street View. e responda:

Se respondeu sim → assinale a alternativa que indica a classificação desses locais, como:



() São paisagens naturais.

() São paisagem culturais.

4- Com base no exemplo da questão anterior faça uma representação da rua, condomínio ou bairro onde você mora. Depois escreva se os elementos que se destacam na paisagem são naturais ou culturais.

5- Elabore um mapa mental descrevendo as principais características das paisagens naturais e culturais por meio de palavras e desenhos. Veja o exemplo e use sua imaginação!!!

• O QUE É AGRICULTURA?

- ARTE DE CULTIVAR A TERRA
- CONJUNTO DE TÉCNICAS PARA O CULTIVO DA TERRA

• HISTÓRIA

- SURTIU HÁ MAIS DE 10 MIL ANOS
- MARCOU O INÍCIO DO SEDENTARISMO
- SURTIU O PRIMEIRO AGLOMERADO HUMANO
- PERMITIU A PRODUÇÃO EXCEDENTE DE ALIMENTOS

• MODERNIZAÇÃO

- SURTIU O DESENVOLVIMENTO DE MÁQUINAS E NOVAS TÉCNICAS
- SUBSTITUIÇÃO DA TRACÇÃO ANIMAL
- IRRIGAÇÃO
- CONTROLE DE PRAGAS
- CORREÇÃO DO SOLO

• AGRICULTURA INTENSIVA

- ALTA PRODUTIVIDADE
- REALIZADA EM LATIFÚNDIOS
- ROTAÇÃO DE CULTURAS
- USO DE FERTILIZANTES
- MÃO DE OBRA QUALIFICADA
- PRODUÇÃO PARA EXPORTAÇÃO

• AGRICULTURA EXTENSIVA

- BAIXA PRODUTIVIDADE
- REALIZADA EM MINIFÚNDIOS
- SOLO SEM DESCANSO
- TÉCNICAS RUDIMENTARES
- MÃO DE OBRA NÃO QUALIFICADA
- PRODUÇÃO PARA SUBSISTÊNCIA

BRASIL ESCOLA

6- Faça o mesmo com as paisagens naturais e culturais de sua cidade, representando as praças, pontos turísticos, centro ou bairros, quadras ou parques de Taubaté.

7- Observe a imagem:



a) Reconhece essa paisagem? Se sim, passe para a questão b. Se não, converse sobre ela com os seus familiares ou pesquise no endereço: <https://guiataubate.com.br/historia-de-taubate/> .

b) Escreva os elementos que observa. São naturais ou culturais? Explique.

8- Faça uma visita aos sites para conhecer algumas paisagens naturais e culturais interessantes. Clique nos links abaixo para identificar o mapa e fotos de Taubaté. Visite também o Parque Nacional da Serra da Bocaina para se encantar com belas paisagens naturais.

A) Visualize mapa ampliado para identificar ruas e fotos:

<http://www.encontrataubate.com.br/taubate/mapa-de-taubate.shtml>

B) Visualize o mapa de Taubaté imagem de satélite:

<https://www.google.com/maps/place/Taubat%C3%A9+-+SP,+Brasil/@>

Referências

<https://alunosonline.uol.com.br/geografia/paisagem.html>

<https://exercicios.brasilecola.uol.com.br/exercicios-geografia/exercicios-sobre-paisagem-natural-cultural.htm>

<http://portaldoprofessor.mec.gov.br/fichaTecnicaAula.html?aula=30461>

<https://guiataubate.com.br/historia-de-taubate/>

<http://www.encontrataubate.com.br/taubate/mapa-de-taubate.shtml>

<https://www.google.com/maps/place/Taubat%C3%A9+-+SP,+Brasil/@>

Parabéns, você realizou as atividades de Geografia!

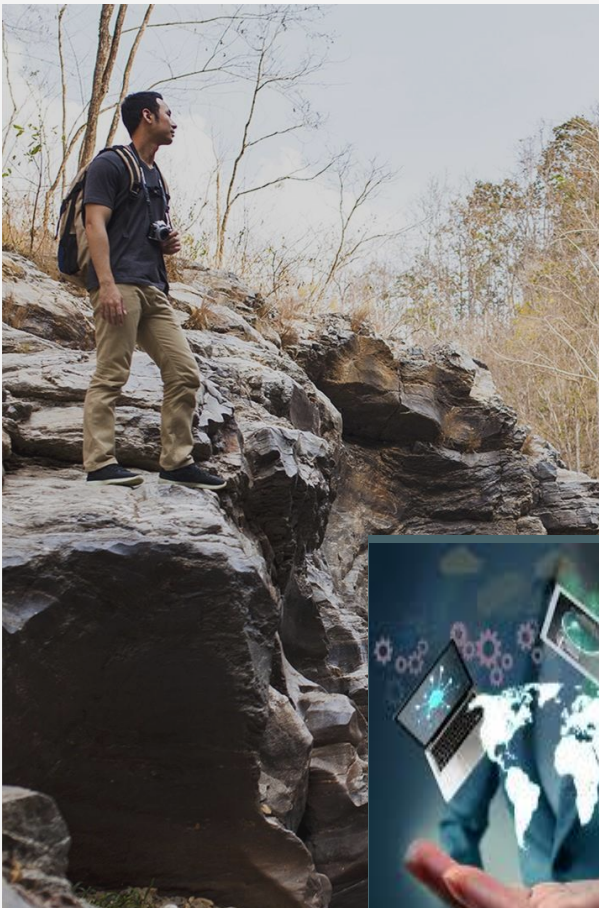

Até a próxima aula! 😊



PROFESSORES (AS) COLABORADORES:
LUCIMAR SALGADO SILVÉRIO
GIOVANA APARECIDA DOS SANTOS
GILSON QUEIROZ DE ALCÂNTARA (EPP)